

### Montageanleitung Befestigung an der Rückenlehne im Auto.

Vormontage entspricht der Anlieferung.  
Dargestellt ist für zwei Fahrräder.

### Schiene

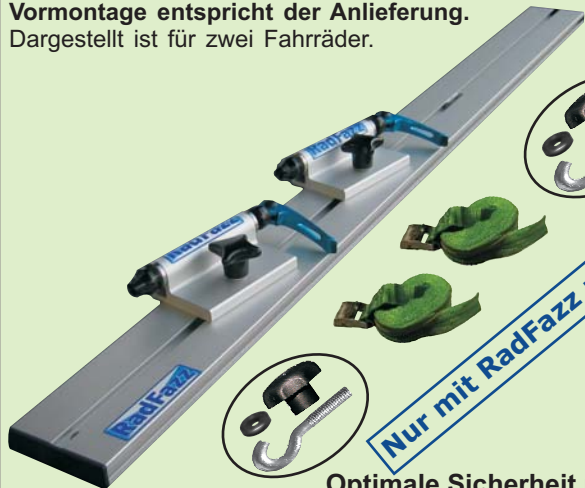

Optimale Sicherheit und Qualität wird  
nur mit Originalteilen garantiert!

**Nur mit RadFazz montieren Sie ratzfatz!**

Für technische Fragen steht Ihnen der Fachverkäufer oder  
der Hersteller RadFazz Tel. 0049-(0)8629-1675 zur Verfügung.

Die Sicherheit aller Artikel entspricht den Richtlinien  
der **GS-Prüfung** (TÜV, DEKRA usw.)

Artikel-Nr. RF24105\*; RF24106\*; RF24133\*; RF24134\*; RF24135\*

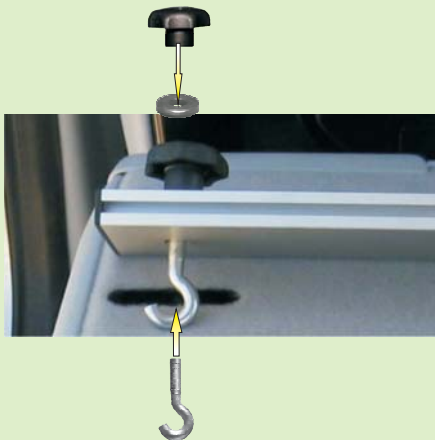

Die beiden Befestigungshaken mit  
Handballendruck in den Rastmechanismus  
einklicken.



KLICK

\*) = Anzahl der Fahrräder

Beide Sterngriffmutter festdrehen.



S



Spanngurt zur Sicherung des  
Fahrrades (im Lieferumfang)

**Sicherheitshinweis!**

Der Hinterbau des Fahrrades muß mit  gesichert  
werden. Den festen Sitz der gesamten Einheit nach  
einigen Kilometern überprüfen und gegebenenfalls nach  
befestigen!

### Montageanleitung

Befestigung an der Rückenlehne im Auto.

Dargestellt für 2 Fahrräder

### Schiene mit Verlängerung



Optimale Sicherheit und Qualität wird nur mit Originalteilen garantiert!

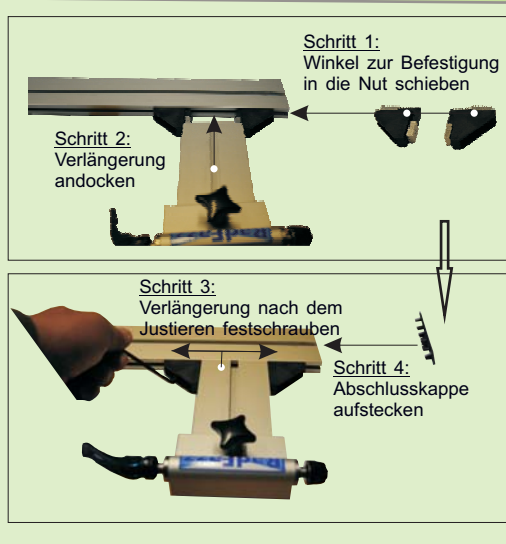

S



**Sicherheitshinweis!**  
Der Hinterbau des Fahrrades muß mit  gesichert werden. Den festen Sitz der gesamten Einheit nach einigen Kilometern überprüfen und gegebenenfalls nach befestigen!

Für technische Fragen steht Ihnen der Fachverkäufer oder der Hersteller RadFazz Tel. 0049-(0)8629-1675 zur Verfügung.

**Nur mit RadFazz montieren Sie ratzfatz!**

Artikel-Nr. RF26137\*; RF26139\*; RF26140\*; RF26141\*; RF26142\*; RF26143\*; RF26145\*; RF26146\*; RF26147\*; \*) = Anzahl der Fahrräder

Schritt 6:

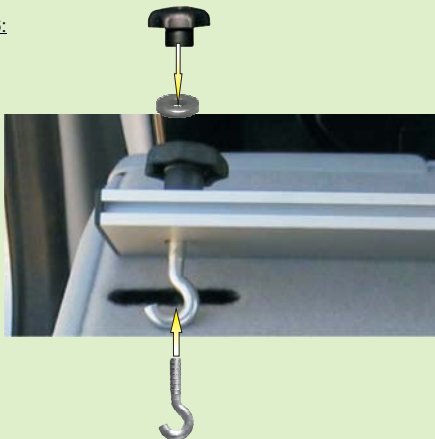

Schritt 7: Die beiden Befestigungshaken mit Handballendruck in den Rastmechanismus einklicken.



Schritt 9: Fahrräder befestigen.

Schritt 8:

Beide Sterngriffmuttern festdrehen.

